

*Página www*

*Página de Abertura*

*Contenido*



*Página 1 de 7*

*Regresar*

*Pantalla completa*

*Cerrar*

*Abandonar*

# Ejercicios de Historia. Quinto de Primaria

**Jorge García Samartín**  
**Jaime García Palacios**

San Louis des Français

[jorge@gsamartin.es](mailto:jorge@gsamartin.es)

2009

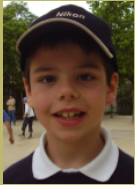

## Introducción

Estos tests los ha realizado Jorge García Samartín para sus amigos y profesores de 5º de Primaria.

*Página www*

*Página de Abertura*

*Contenido*



*Página 2 de 7*

*Regresar*

*Pantalla completa*

*Cerrar*

*Abandonar*

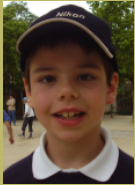

[Página www](#)

[Página de Abertura](#)

[Contenido](#)



[Página 3 de 7](#)

[Regresar](#)

[Pantalla completa](#)

[Cerrar](#)

[Abandonar](#)

## Contenido

1 Tests de la época de la Revolución francesa

4

2 Tests de la época de los Descubrimientos

6



## 1. Tests de la época de la Revolución francesa

Aquí tenemos unos cuantos test de la época de la revolución francesa y Napoleon Bonaparte

Para instrucciones pulsar dos veces sobre la hoja:

Veamos como se te dan las preguntas sobre Napoleon Bonaparte.

1. Según fuentes históricas, ¿de que murió Napoleon Bonaparte?

Viejo	Fusilado por los ingleses	Envenenado con arsénico	Cañonazo en Waterloo	Cancer
-------	---------------------------	-------------------------	----------------------	--------

2. ¿A que dinastía pertenecía Napoleon Bonaparte?

Bonaparte	Borbón	Capetos	Austrias	Ninguna es correcta
-----------	--------	---------	----------	---------------------

3. ¿Donde murió Napoleon?

Córcega	Santa Elena	Elba	Waterloo	Todavía vive
---------	-------------	------	----------	--------------

4. ¿Con que apodo se conocía al hermano de Napoleon que fue rey de España?

Pepe Botella	El pequeño Napoleon	El rey franchute	El desalmado	Napoleon no tuvo ningún hermano rey de España
--------------	---------------------	------------------	--------------	---

Página www

Página de Abertura

Contenido



Página 4 de 7

Regresar

Pantalla completa

Cerrar

Abandonar



Para instrucciones pulsar dos veces sobre la hoja:

Veamos como se te dan las preguntas sobre la Revolución francesa.



1. ¿Como se llamaba el rey que estuvo al mando de Francia en la Revolución?

Louis XIV	François I	Louis XVI	Napoleon I	Louis IX (San Louis)
-----------	------------	-----------	------------	-------------------------

2. ¿En que año comenzó la Revolución francesa?

1.789	1.563	1.492	1.808	Ninguna es correcta
-------	-------	-------	-------	------------------------

3. ¿Quien invento la Guillotina?

Napoleon	El Marques de Montecristo	Robespierre	El verdugo real de francia	Ninguna es correcta
----------	---------------------------------	-------------	----------------------------------	------------------------

4. La Revolución marca el paso histórico entre dos épocas. ¿Cuales son?

De la Edad Media a la Edad Moderna	Del Neolítico a la Edad Antigua	De la Edad Moderna a la Contem- poránea	Del Renacimiento a la Edad Contem- poránea	Del Renacimiento al Barroco
---	---------------------------------------	--	--	-----------------------------------

Página www

Página de Abertura

Contenido



Página 5 de 7

Regresar

Pantalla completa

Cerrar

Abandonar



## 2. Tests de la época de los Descubrimientos

Aquí tenemos unos cuantos test de la época de los descubrimientos y el Siglo de Oro español.

Para instrucciones pulsar dos veces sobre la hoja:

Veamos como se te dan las preguntas sobre los descubrimientos.

1. ¿Quiénes fueron las primeras personas (no indios ni prehistóricas) en pisar América?  
Los vikingos      Los chinos      Los estadounidenses      Los españoles  
Los australianos
2. ¿Qué día de la semana Colón descubrió América?  
Lunes      Martes      Miércoles      Jueves      Viernes      Sábado      Domingo
3. ¿Quién fue el primer hombre en dar la vuelta al mundo?  
Magallanes      El Cano      El cocinero de Magallanes      Jacques Cartier      Enrique
4. ¿Quién era el cartógrafo de Cristóbal Colón?  
Martín Alonso Pinzón      Enrique El Navegante      Juan de la Cosa      Francisco Pizarro      Vasco de Gama

Página www

Página de Abertura

Contenido



Página 6 de 7

Regresar

Pantalla completa

Cerrar

Abandonar



[Página www](#)

[Página de Abertura](#)

[Contenido](#)



[Página 7 de 7](#)

[Regresar](#)

[Pantalla completa](#)

[Cerrar](#)

[Abandonar](#)

Para instrucciones pulsar dos veces sobre la hoja:

Veamos como se te dan las preguntas sobre el Siglo de Oro español.

1. ¿Que rey lo fue al mismo tiempo de España y Portugal?

Fernando el Católico	Carlos I (V de Alemania)	Felipe II	Carlos II	Felipe IV
-------------------------	-----------------------------	-----------	-----------	-----------

2. ¿Donde desembarco Carlos I cuando llegó a España siendo niño?

Bilbao	Laredo	Valencia	Madrid	Gijón
--------	--------	----------	--------	-------

3. ¿Cual de estos territorios no perteneció nunca a España?

Rosellón francés	Flandes	Filipinas	Brasil	Córcega
---------------------	---------	-----------	--------	---------

4. ¿Quien mando construir El Escorial?

Felipe II	Alfonso XII	Juan de Herrera	El Conde-Duque de Olivares	Richelieu
-----------	-------------	--------------------	----------------------------------	-----------